Schachtbauwerk MK14 7219

Gerinne und Berme mit Kanalklinker ausbilden!

Schnitt A - A

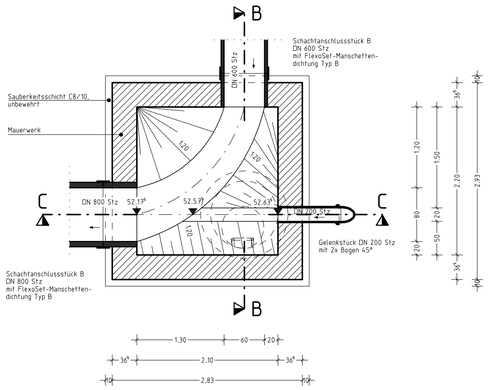

Schnitt B - B

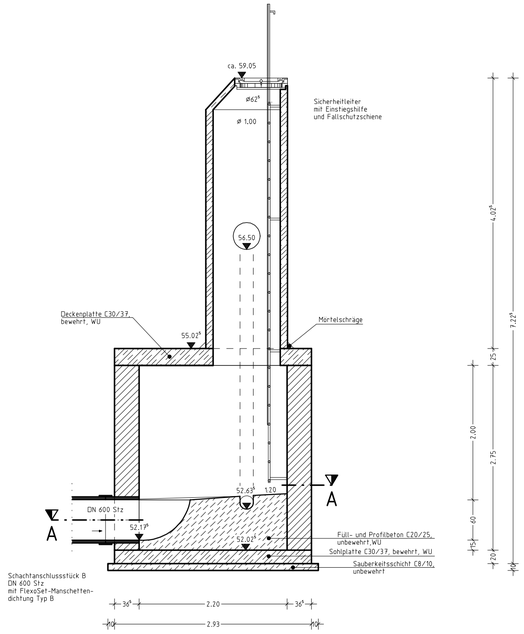

Schnitt C - C

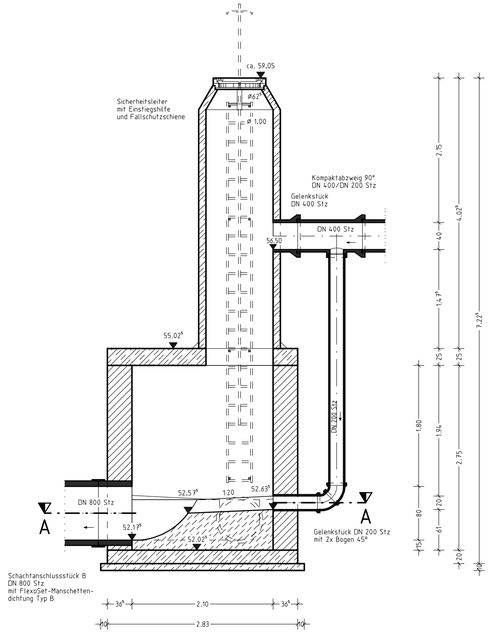

INGENIEURBÜRO
KRUSE
Selliendorfer Straße 34 - 32457 Porta Westfalica
Tel. (05722) 90990 - Fax. 909927
info@ingenieurbuero-kruse.de

Bauverwaltung:	Stadt Porta Westfalica	Anlage:	10.3
Ort:	Porta Westfalica	Blatt-Nr.:	3
Ortsteil:	Holzhausen	Reg.-Nr.:	
Straße:	Stettiner, Breslauer, Tilsiter, Danziger, Memeler, Königsberger STraße/ Bornholzweg/ Sandstraße	Datum:	Zeichen:

Projekt:
Sanierung der MW-Kanalisation Siedlung Hitzepohl
Ausführung

bearbeitet:	Okt. 06	Werner
gezeichnet:	Okt. 06	Werner
geprüft:		
Darstellung:	Bauwerkszeichnung	
Maßstab:	1:50	

Aufgestellt: Geprüft:

Art der Änderung:	Datum:	Zeichen:

Das Urheberrecht an dieser Zeichnung verbleibt beim Ingenieurbüro Kruse. Jede Weitergabe/Veröffentlichung ohne Urhebervermerk sowie jegliche Änderung bzw. Ergänzung ohne Hinweise auf dessen Verfasser ist unzulässig.